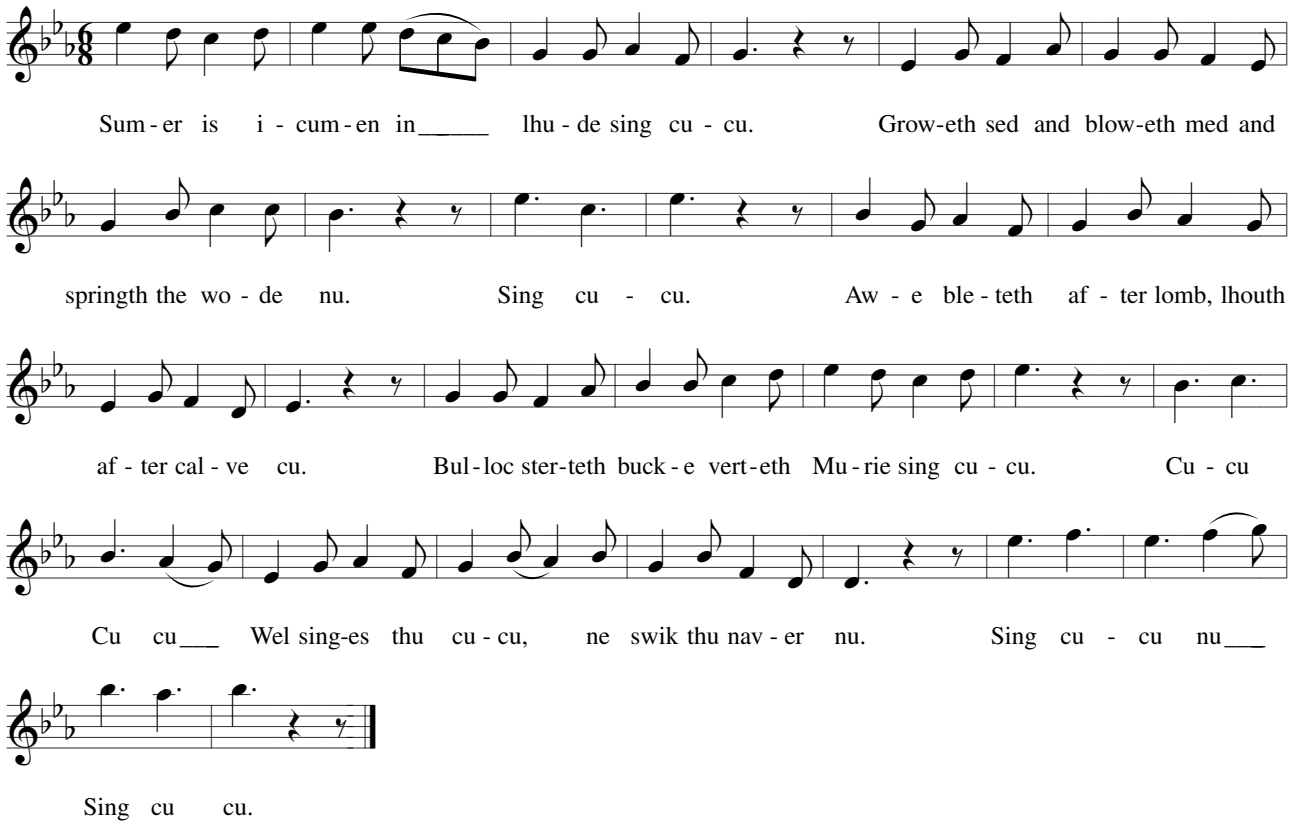
Sum - er is i - cum - en in_____ lhu - de sing cu - cu. Grow-eth sed and blow-eth med and
springth the wo - de nu. Sing cu - cu. Aw - e ble - teth af - ter lomb, lhouth
af - ter cal - ve cu. Bul - loc ster-teth buck - e vert-eth Mu - rie sing cu - cu. Cu - cu
Cu cu___ Wel sing-es thu cu - cu, ne swik thu nav - er nu. Sing cu - cu nu___
Sing cu cu.